











Gaby



508. - Environs de Brest. - Plage de Ste-ANNE-du-PORTZIC

T





25 St-ANNE-du-PORZIC près BREST - Le Restaurant Ste-ANNE





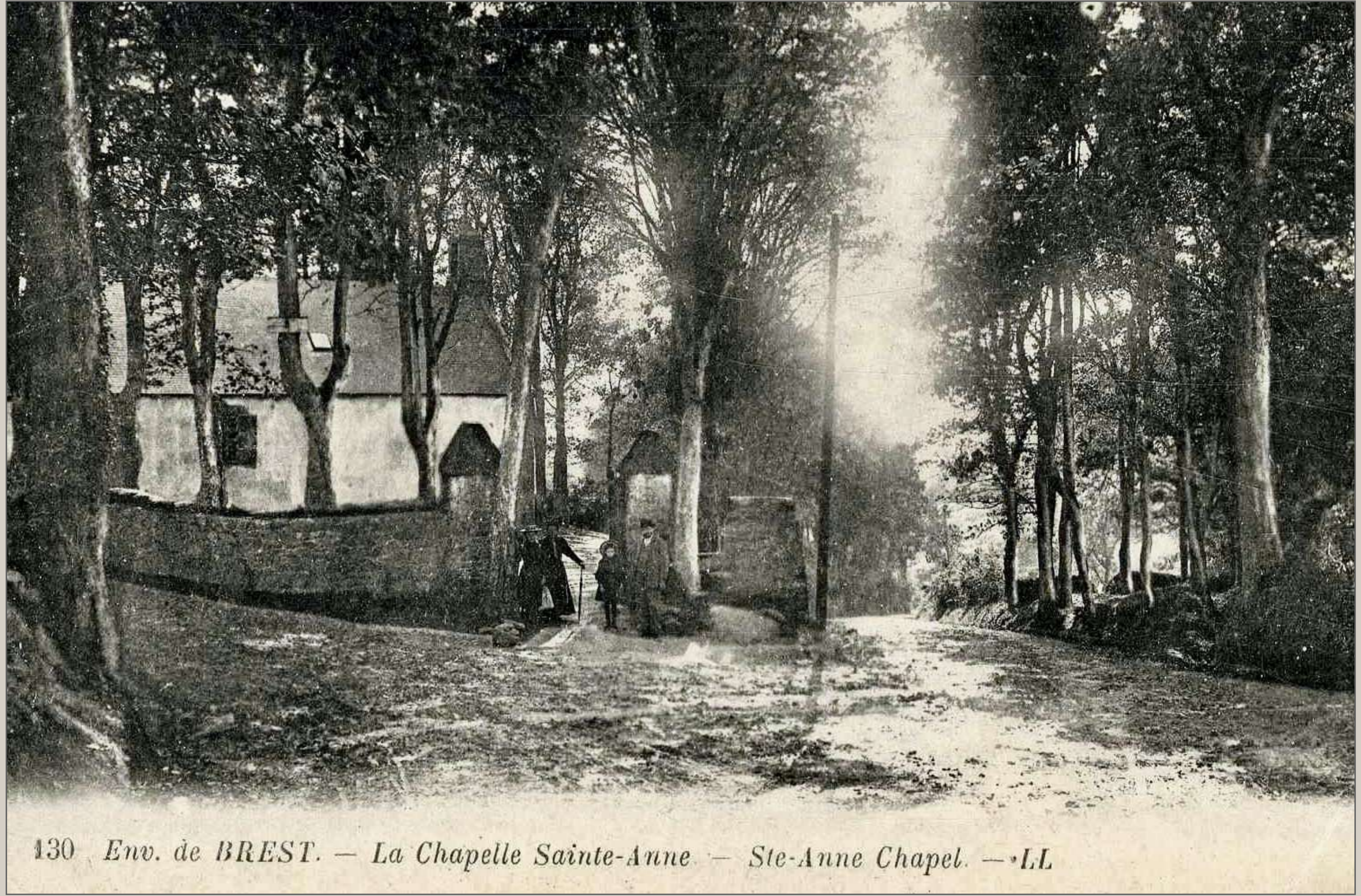

130 Env. de BREST. — La Chapelle Sainte-Anne — Ste-Anne Chapel. — LL

La chapelle Sainte-Anne



# Sainte-Anne du Portzic - intérieur de la chapelle

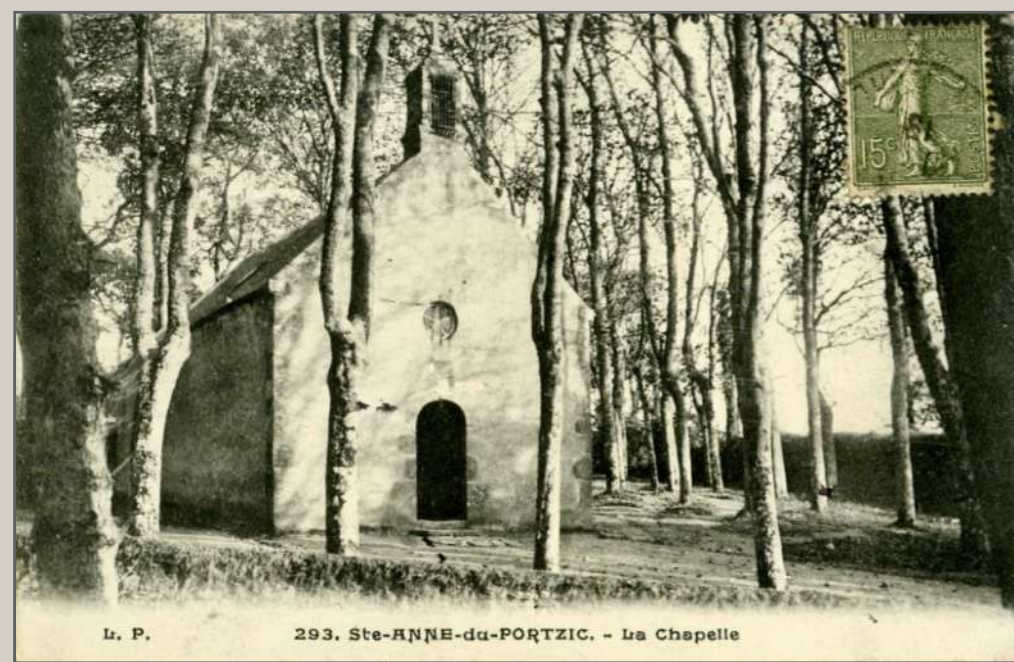

6. - Environs de Brest. - Ste-ANNE-du-PORTZIC. - Intérieur de la Chapelle



# Le Vieux Manoir du Portzic (Manoir ar coz)

tel qu'on peut penser qu'il était vers 1766  
avant la reconstruction par Roberte de Nerlian, épouse de Roman le Radellec seigneur du Portzic (Pl. ligne 1)



Vue coté Cour

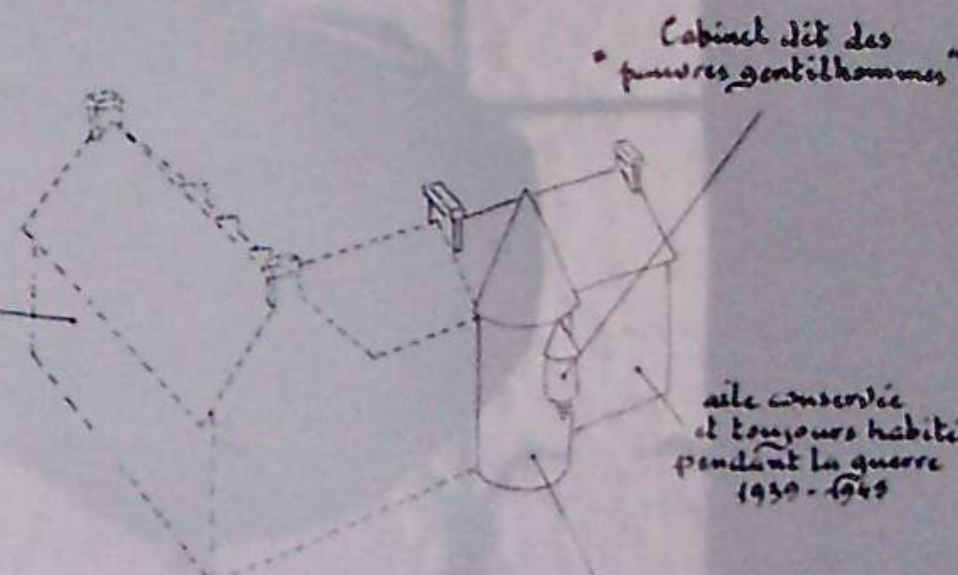

corps de bâtiment  
remplacé par  
Roberte vers 1770

Cabinet dit des  
"pauvres gentilhommes"

aile conservée  
et toujours habitée  
pendant la guerre  
1950-1969

Corps d'escalier en "limaçonn"  
qui subsistait encore à la  
Révolution (voir descriptif pour  
vente comme bien national en 1793).  
A depuis été détruite (date inconnue  
(ne figure plus sur les photos datant  
des années 1920))

Etude réalisée en 2006 par Jean Robert (Pl. ligne 16)  
à partir de documents :  
- retrouvés par mon frère François (Pl. ligne 15)  
- souvenirs de Jean Robert (Pl. ligne 15) écrits en 1950  
- Descriptif pour la vente comme bien national en 1793  
- Expertise par le sieur Le Jacq en 1856  
- Désignation dans acte de partage en 1895  
- Désignation dans donation-partage en 1880  
- Quelques photos XIX<sup>e</sup> et XX<sup>e</sup> siècles.  
- photos prises par ma cousine Marie (Pl. ligne 1)

JA  
2006

Le vieux Manoir du Portzic vers 1766



# Le Manoir du Porzic

tel qu'on peut penser qu'il était vers 1770  
après la construction d'une "maison bourgeoise commode"  
par Roberte de Kerliam, épouse de Roman le Rodellec, seigneur du Porzic (1713, ligand)



Vue côté jardin

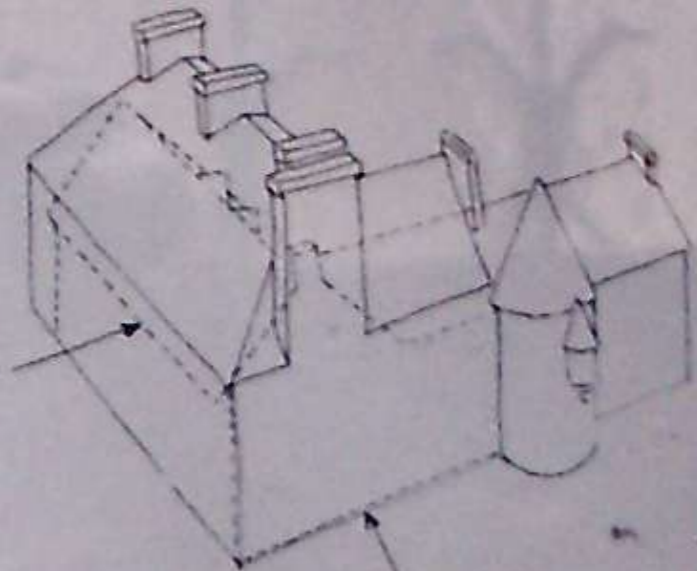

ancien manoir

nouvelle "maison bourgeoise"  
qui sera aux trois quarts détruite  
par l'incendie de 1897

Des travaux permirent de continuer à habiter  
le "pavillon" Est et l'aile de l'ancien manoir  
jusqu'en 1945, date où la propriété fut  
entièrement détruite par faits de guerre.



Vue côté cour

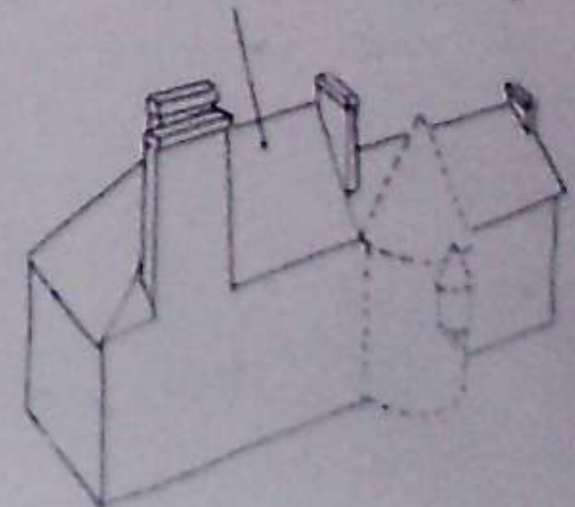

Le Manoir vers 1770 après rénovation



- MEMOIRE DE SAINT-PIERRE
- Conférence du 1/04/2023



Le manoir avant la seconde guerre mondiale





- MEMOIRE DE SAINT-PIERRE
- Conférence du 1/04/2023





## Les prises d'eau de refroidissement et de leur rejet

- MEMOIRE DE SAINT-PIERRE
- Conférence du 1/04/2023



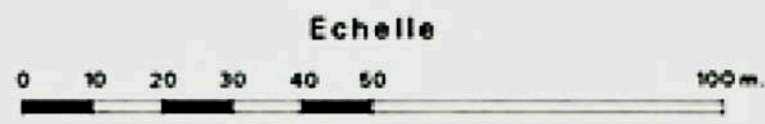
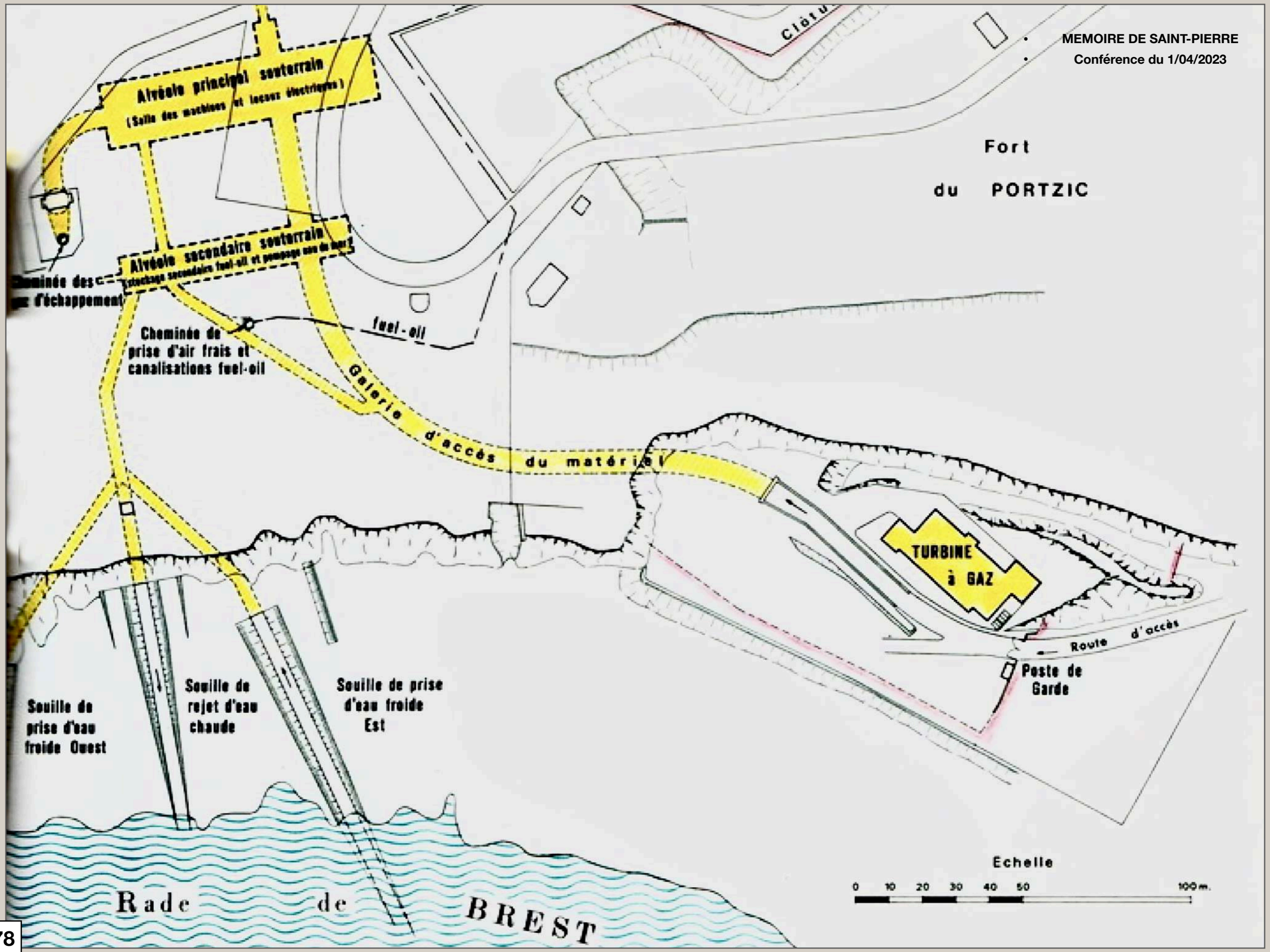



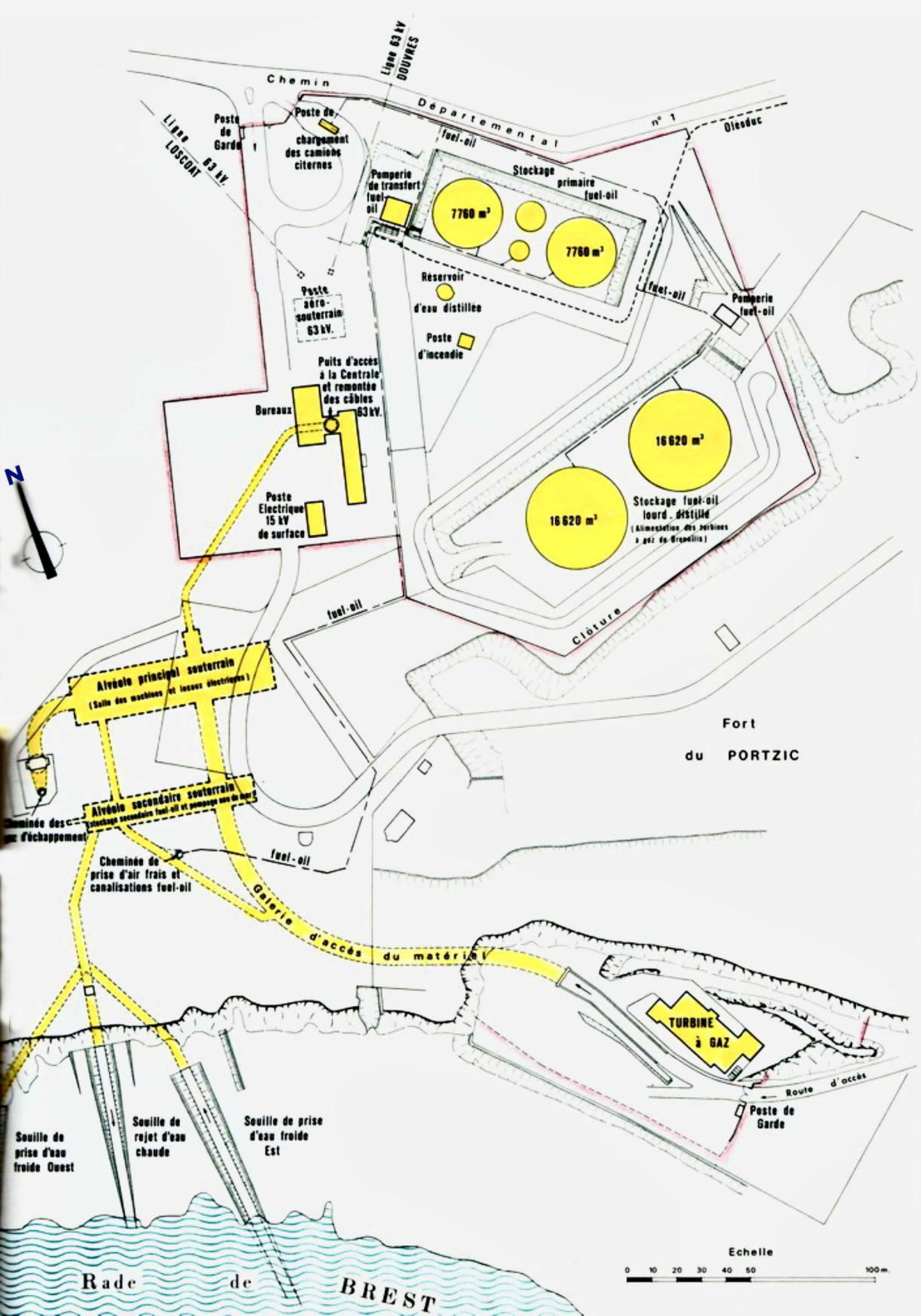





- MEMOIRE DE SAINT-PIERRE
- Conférence du 1/04/2023

L'entrée du tunnel d'accès à la centrale



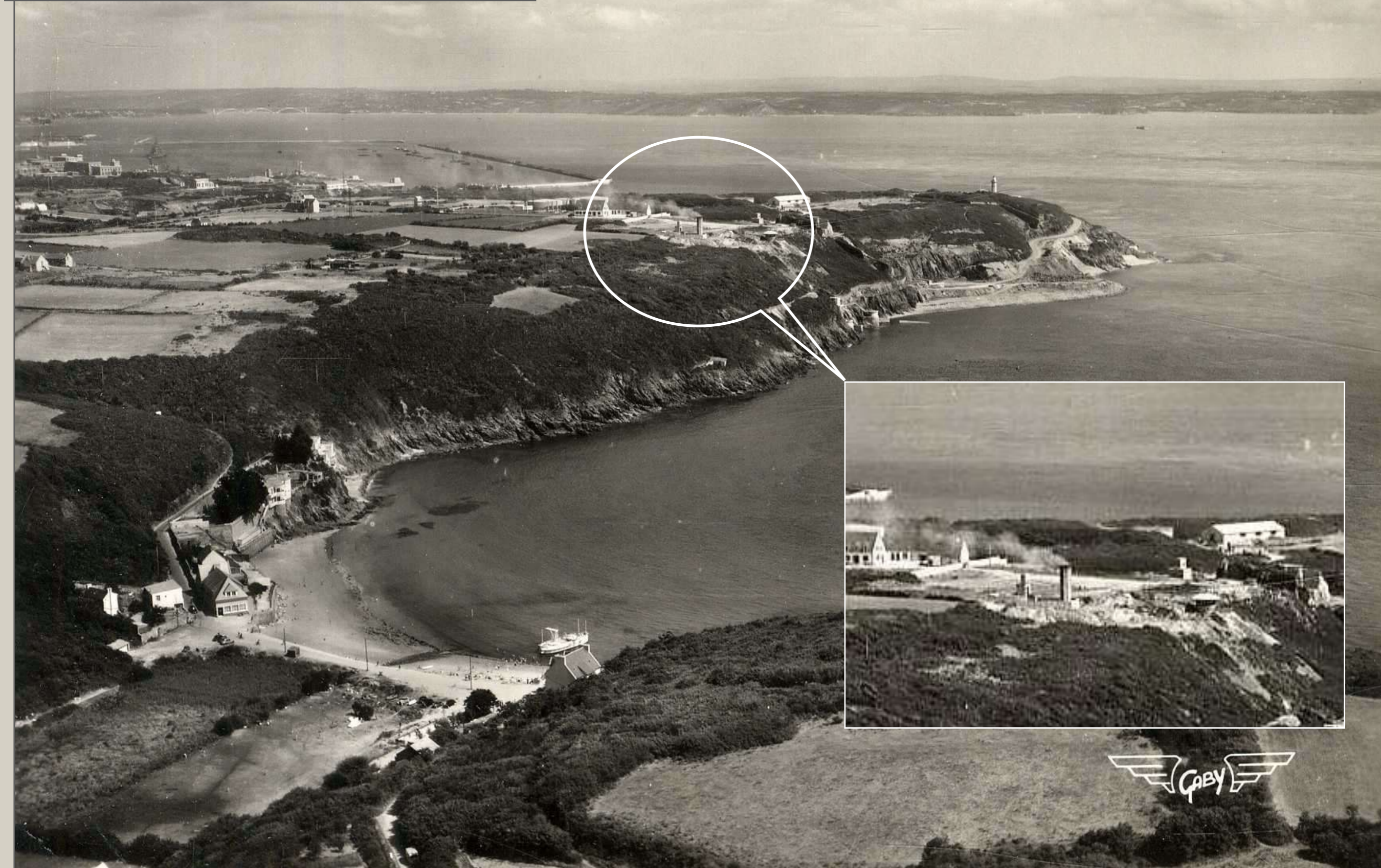

GABY





- MEMOIRE DE SAINT-PIERRE
- Conférence du 1/04/2023







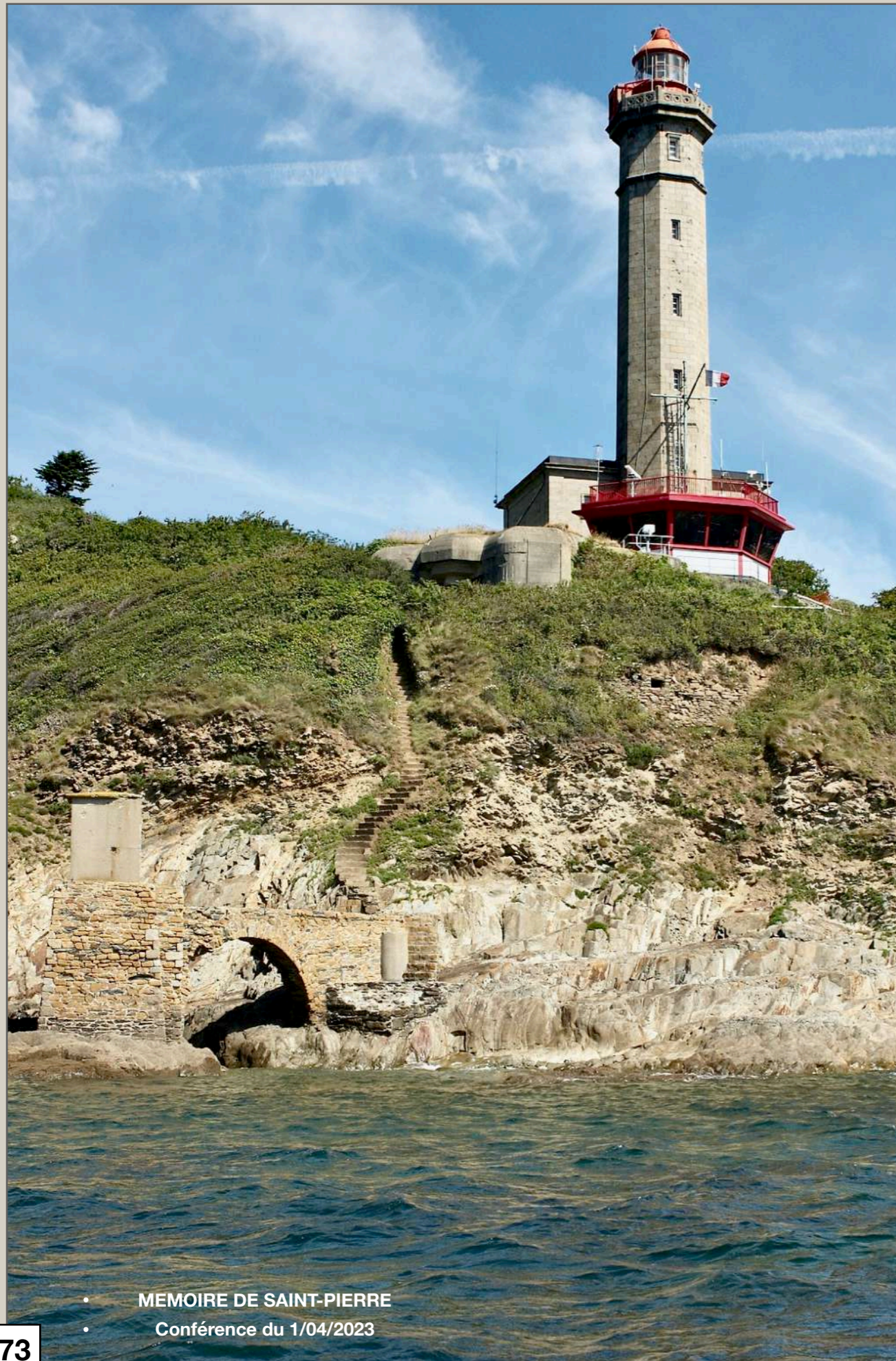

- MEMOIRE DE SAINT-PIERRE
- Conférence du 1/04/2023





# PHARE DU PORTZIC.

ELEVATION N.

ELEVATION R.

COUPE VERTICALE.

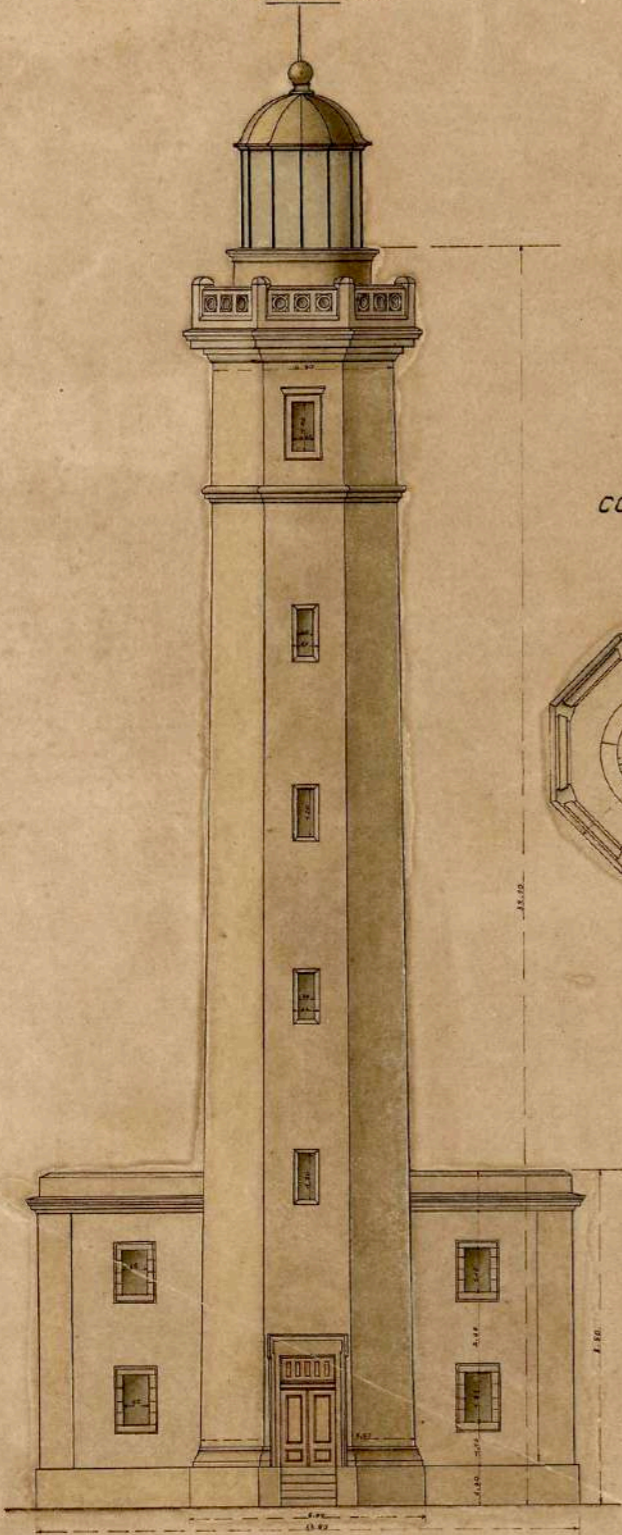

COUPE AB.

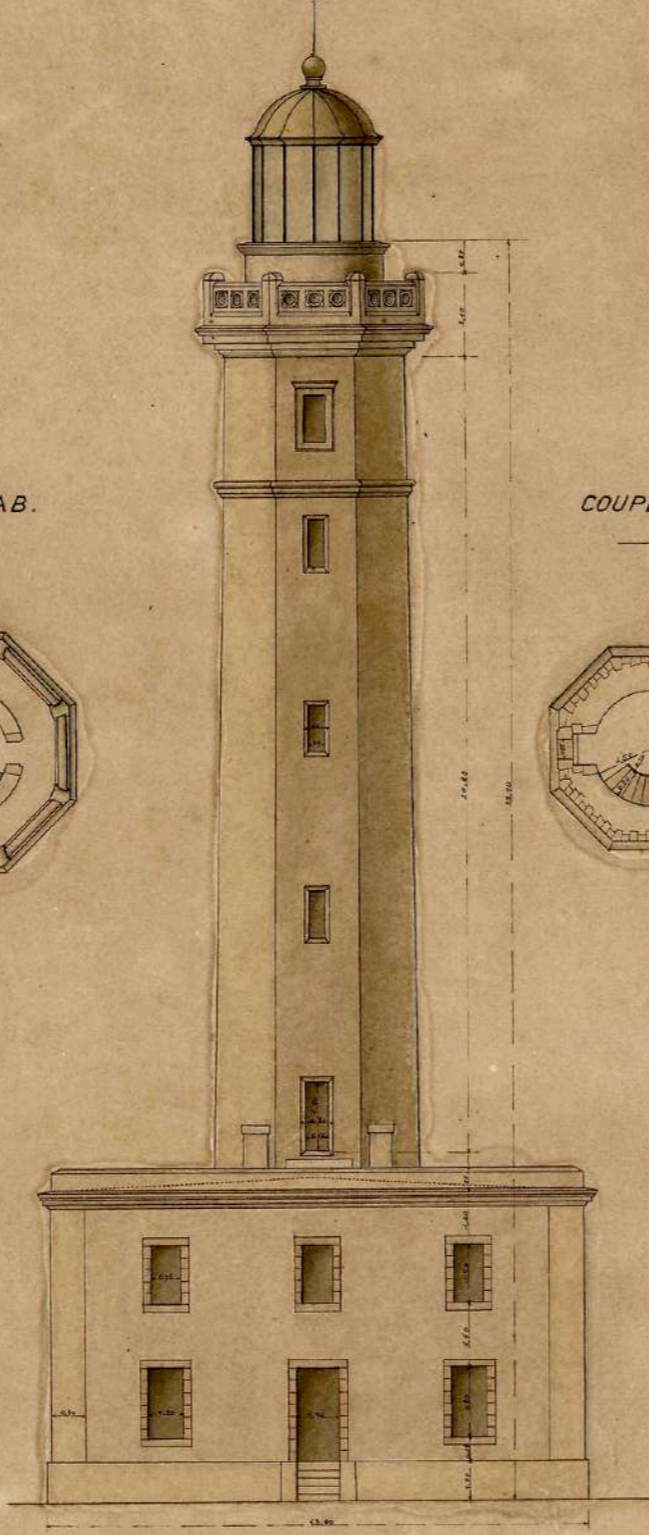
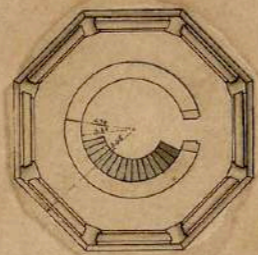

COUPE CD.

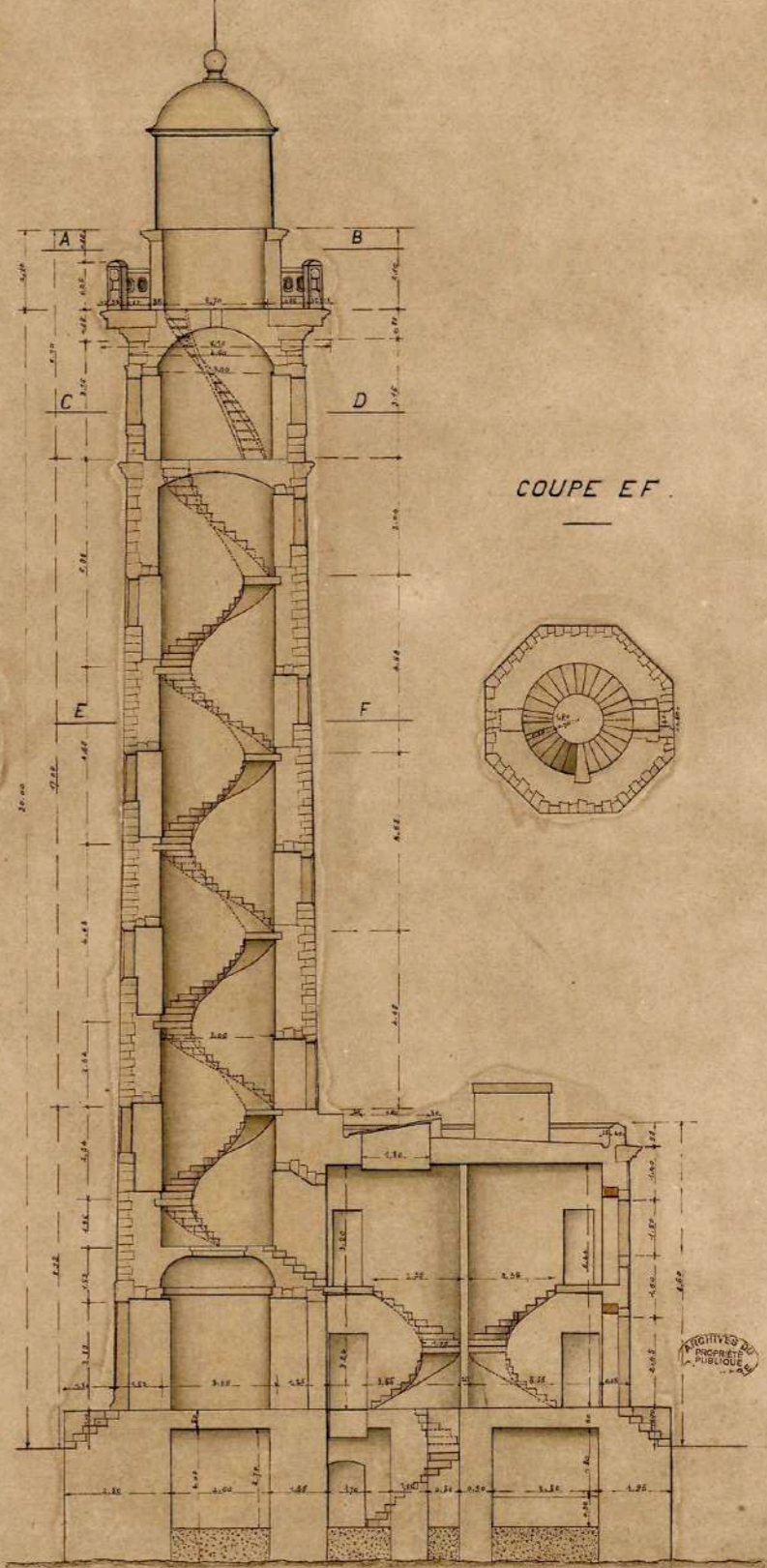
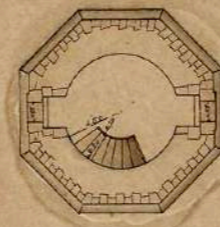

COUPE EF.

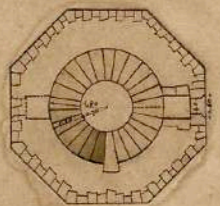

3 D.P.  
Cannelle de bois pour meuler.

ARCHIVES DU  
Département  
Publique

ARCHIVES DU  
Département  
Publique





Extrait photo aérienne de 1919











Vue partielle du plan relief de Brest (1807/11)

- MEMOIRE DE SAINT-PIERRE
- Conférence du 1/04/2023





- MEMOIRE DE SAINT-PIERRE
- Conférence du 1/04/2023



















15. - Environs de BREST. - La Maison Blanche

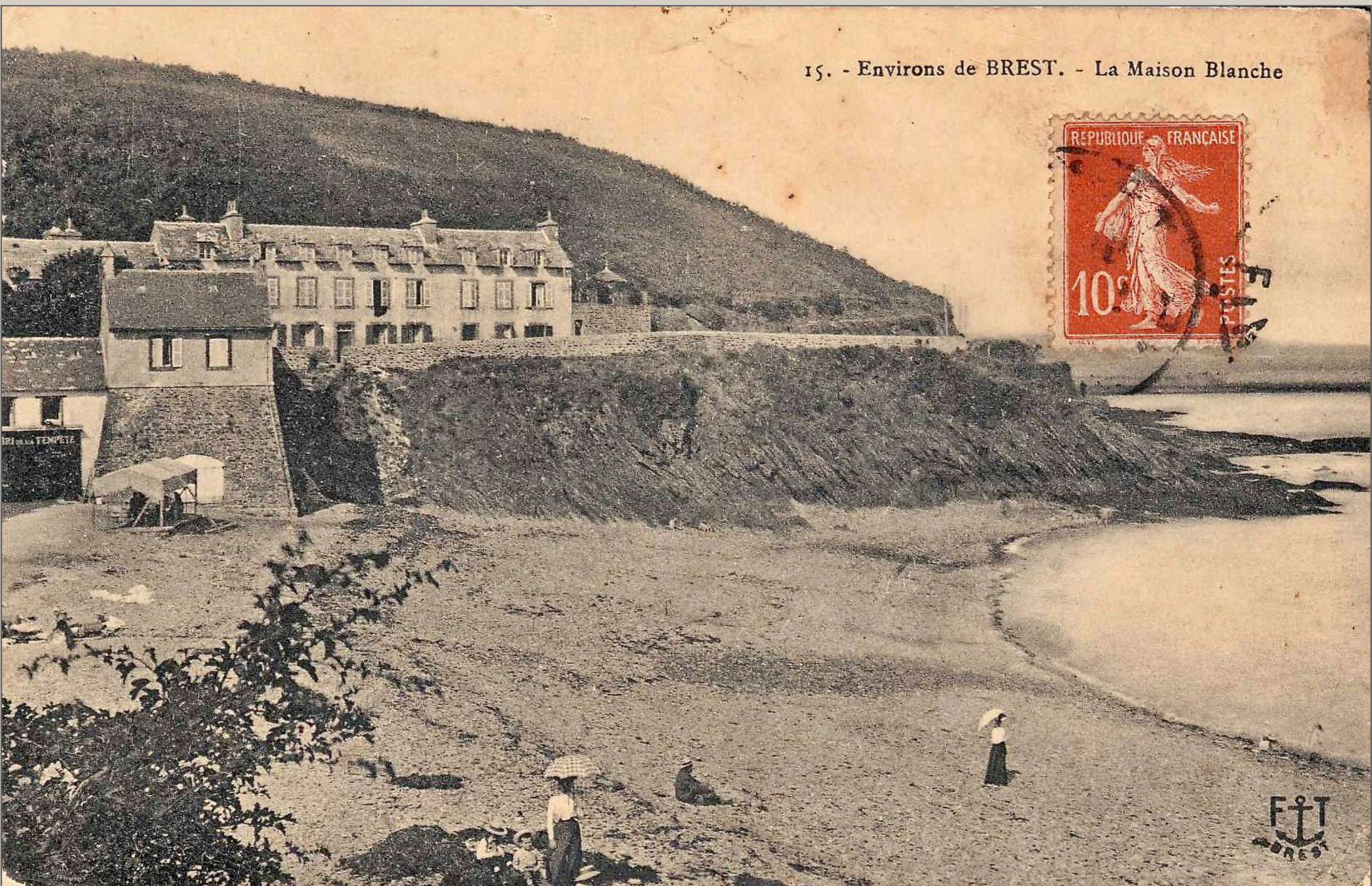









• MEMOIRE DE SAINT-PIERRE  
• Conférence du 1/04/2023

**Photo aérienne 1955**



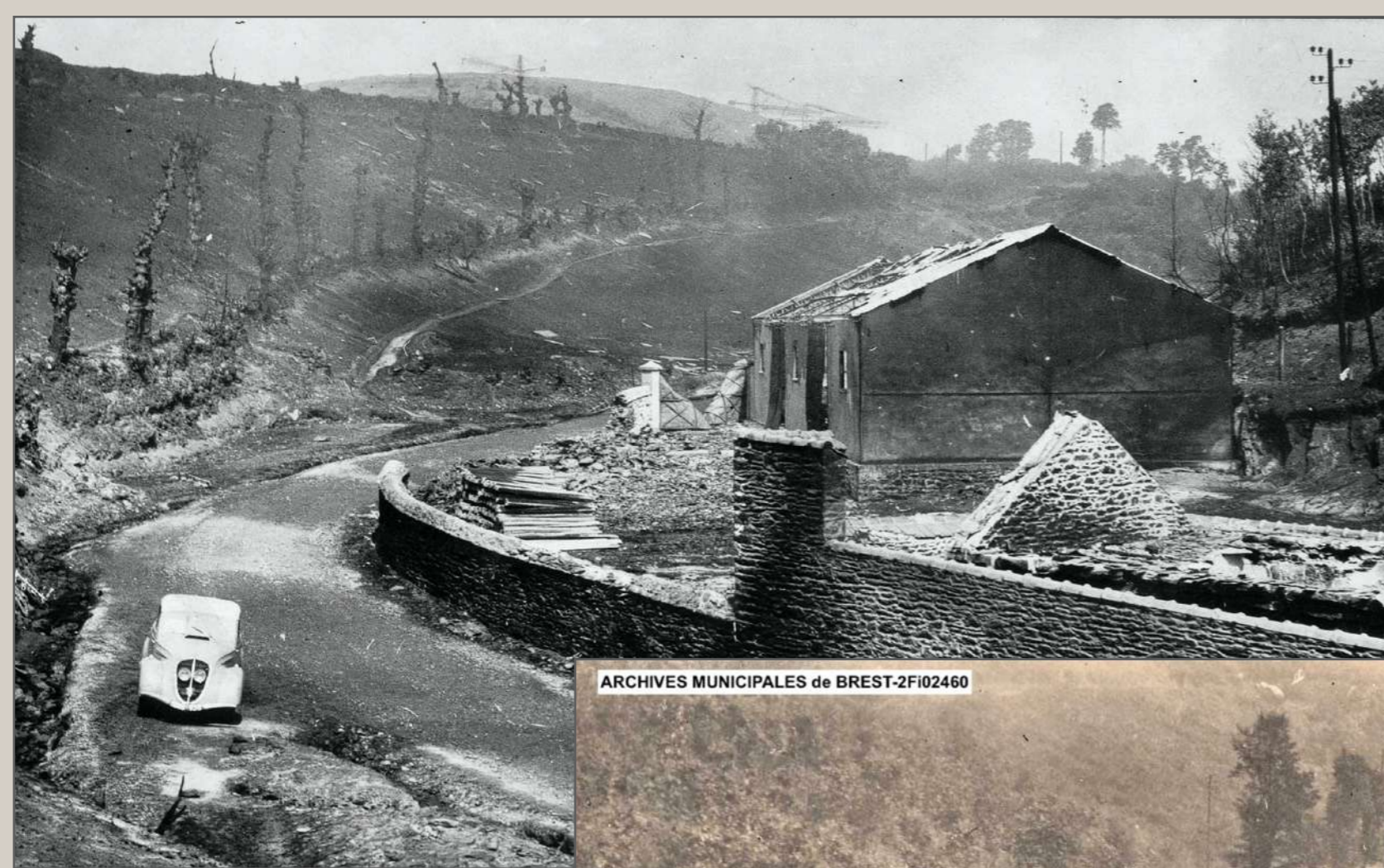

ARCHIVES MUNICIPALES de BREST-2Fi02460







Phototypie VASSILLIER, Nantes

**A LA MAISON-BLANCHE,  
ON NE RENCONTRE QUE DES RUINES...  
...ET DES FLAMMES JAILLISSENT ENCORE  
DES ANFRACTUOSITÉS DU ROC**



La dépêche du 30.06/1940

A LA MAISON-BLANCHE





Vue prise du belvédère du portzic  
et statue de Sainte Anne

- MEMOIRE DE SAINT-PIERRE
- Conférence du 1/04/2023